



SWASTIKA FOUND IN NASA IMAGE FROM THE MOON



Danny Pid May 28, 2010 at 4:53 pm

Busco información de esta foto. Me parece muy interesante y desearía encontrar la original de NASA. ¿Alguien tiene más datos?

I am searching for information about this photo (below). I find it very interesting and would like to find the original from NASA. Does anyone have more information?



Andrew D. Basiago May 29, 2010 at 2:33 pm

Danny, Tenga en cuenta que no podría ser un artefacto de una presencia de la Alemania nazi en la Luna, sino más bien un artefacto de la civilización anterior humanos en la Tierra, por lo que la esvástica no simboliza el fascismo, sino más bien el barrido de las cuatro estaciones a través del tiempo. Esto también me parece una manera increíblemente eficaz crear un hábitat artificial en otra celestial cuerpo. Simplemente una embarcación de la tierra en forma de campana con ocho tubos atados alrededor del planeta, el páramo de campana en el suelo y, luego los tubos en los ocho corredores principales de la base. Creo que esta es una imagen significativa y más pruebas que demuestran que el lunar encubrimiento no implicaba no ir a la Luna, sino más bien de ir allí y encontrar artefactos de la civilización anterior en la Tierra, que llegó a la Luna y Marte, ya que mi grupo MARS mostró cuando presentamos las pruebas que hemos encontrado de la alta civilización egipcia en Marte en forma de una roca con la cara de un faraón egipcio tallado en ello. Andy

Danny, Note that it might not be an artifact of a Nazi German presence on the Moon but rather an artifact of the previous human civilization on Earth, for which the swastika symbolized not Fascism but rather the sweep of the four seasons through time. This also strikes me as an incredibly efficient way to establish an artificial habitat on another celestial body. Simply land a bell-shaped craft with eight tubes trussed around it on the planet, moor the bell into the ground, and then assemble the tubes into the eight major hallways of the base. I think this is a significant image and more evidence showing that the lunar cover-up did not involve never going to the Moon but rather of going there and finding artifacts from the previous civilization on Earth, which reached the Moon and Mars, as my group MARS showed when we presented the evidence that we found of the high Egyptian civilization on Mars in the form of a rock with the face of an Egyptian pharaoh carved into it. Andy



Swastika Found in NASA Image of the Moon – page 2

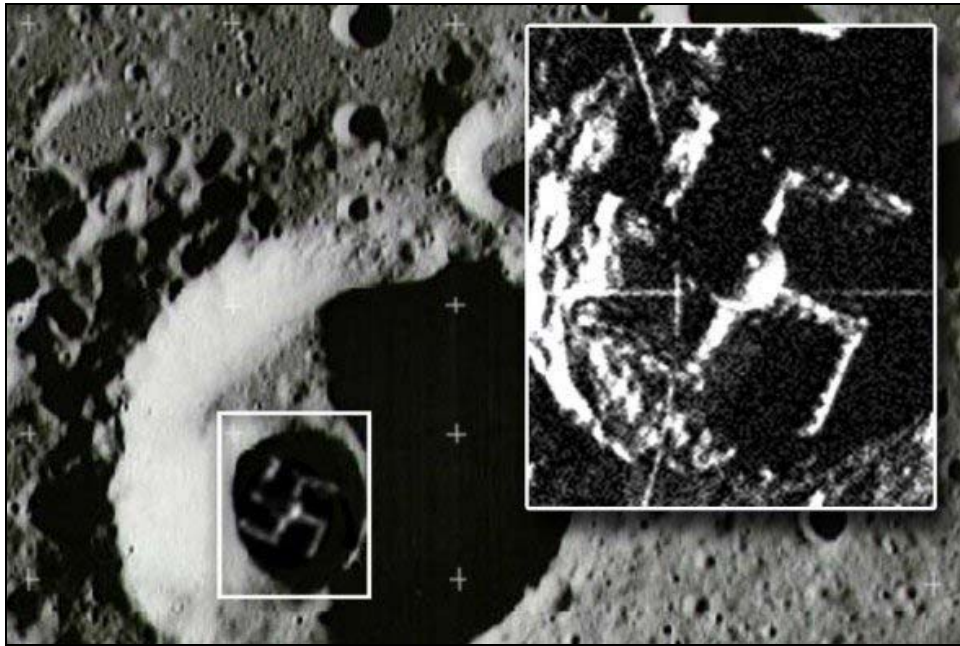

The swastika on the Moon might not be an artifact of a Nazi presence there but of the first civilization on Earth, for which the swastika symbolized time.



Artist's rendering of swastika found in the Schrödinger crater of the Moon during Cassiopeia probe courtesy of Bibiana Bryson, Exopolitica Argentina.